

Informações Gerenciais do Estado do Espírito Santo



MÊS: JULHO 2007

GOVERNO DO ESTADO DO ESPÍRITO SANTO
SECRETARIA DE ESTADO DE GESTÃO E RECURSOS HUMANOS
SUBSECRETARIA DE ESTADO DE RECURSOS HUMANOS
NÚCLEO DE ESTATÍSTICA DE RECURSOS HUMANOS - NUERH

Governador do Estado do Espírito Santo:
Paulo Cesar Hartung Gomes

Secretário de Estado de Gestão e Recursos Humanos:
Ricardo de Oliveira

Subsecretário de Estado de Recursos Humanos - Respondendo:
Sandra Helena Bellon

Núcleo de Estatística de Recursos Humanos:
Marlene Vieira
Bruna Moraes
Claire Andrea Lyra
Eliene Lopes da Silva - (Estagiária)
Josana Karla Venturim Santana de Souza
Marcelle Folha Motta

SUMÁRIO

Demonstrativo do Quadro de Servidores Ativos e Inativos _____	5
Valores da Folha de Pagamento _____	6
Comparativo da Evolução do Quantitativo de Servidores _____	7
Comparativo da Evolução da Folha de Pagamento _____	8
Quantitativo de Servidores do Poder Executivo Estadual – Administração Direta _____	9
Quantitativo de Servidores do Poder Executivo Estadual – Autarquias _____	10
Quantitativo de Segurados do Regime Próprio de Previdência Social – RPPS _____	11
Despesas com Servidores do Poder Executivo Estadual – Administração Direta _____	12
Despesas com Servidores do Poder Executivo Estadual – Autarquias _____	13
Despesas Pagamento Aposentadorias e Pensões do Regime Próprio de Previdência Social – RPPS _	14
Demonstrativo da Evolução de Cargos de Designação Temporária _____	15
Demonstrativo dos Gastos com Escala Especial _____	17
Demonstrativo do Custo do Auxílio Alimentação Pago na Folha de Pagamento _____	18
Demonstrativo do Quantitativo e dos Gastos com Estagiários _____	19
Distribuição do Quantitativo e das Despesas de Pessoal por Área _____	21
Remuneração Média dos Servidores da Administração Direta _____	22
Demonstrativo da Contribuição Previdenciária ao RPPS _____	24

APRESENTAÇÃO

Com a finalidade de dar publicidade aos seus atos de modo a permitir, dentre outros, planejamento, transparência e estudos sobre servidores públicos, a Secretaria de Estado de Gestão e Recursos Humanos, organiza e sistematiza, mensalmente, sob a denominação de relatório gerencial, informações pormenorizadas sobre quantitativos e gastos com pessoal. O relatório contempla dados do Poder Executivo Estadual, relativos a servidores ativos e beneficiários do Regime Próprio de Previdência Social, no qual estão inseridos os aposentados e os pensionistas.

A partir de março de 2007, apenas o pagamento dos servidores regidos pela CLT, da Administração Direta, permanecem com suas folhas de pagamento processadas fora do sistema SIARHES (Sistema Integrado de Administração de Recursos Humanos do Espírito Santo). A transferência para o sistema deverá ocorrer em breve.

Nos quadros de informações sobre servidores ativos e contribuições previdenciárias, na parte referente às despesas de pessoal, constam dados de servidores estatutários e celetistas, e dados do complemento previdenciário. Esse complemento, representa o dispêndio do Governo para completar as despesas com o pagamento dos aposentados e pensionistas, após apurada a arrecadação previdenciária, constituída pelas parcelas, de contribuição do servidor e de responsabilidade do Estado, (encargo patronal).

As informações do relatório têm característica pontual – dados da competência – e demonstram a composição da folha de pagamento quanto: às diversas categorias que a compõem e a vinculação ao regime previdenciário; o tipo de vínculo dos servidores para com o poder público – permanente ou transitório; a sua especificidade – civil ou militar; dentre outros. Em algumas das informações, são apresentados demonstrativos de seu comportamento ao longo dos últimos doze meses.

Os dados são coletados a partir das folhas de pagamento e expressam, nos quantitativos, o número de vínculos públicos e não o número de servidores, pois, há casos de acumulação legal. Assim, um mesmo servidor, detentor de dois cargos legalmente acumuláveis, é computado como dois vínculos. Quanto às despesas, nelas estão englobados além das remunerações mensais regulares, pagamentos de: 13º vencimento, ocorridos no mês; abono férias e diferenças atrasadas, tanto de vantagens pessoais quanto de promoções.

As oscilações regularmente verificadas, ora para mais ora para menos, decorrem, principalmente, no caso dos quantitativos, das variações nas contratações e desligamentos de servidores temporários e comissionados, e das aposentadorias; e, na questão das despesas, decorrem dos pagamentos variáveis, citados no parágrafo anterior e dos vencimentos dos novos nomeados.

**QUADRO INFORMAÇÕES SOBRE QUANTITATIVO E PAGAMENTO DE SERVIDORES
ATIVOS, APOSENTADOS E DE PENSIONISTAS DO PODER EXECUTIVO**

jul/07

**INFORMAÇÕES
SERVIDORES
ATIVOS E
CONTRIBUIÇÕES
PREVIDENCIÁRIAS**

ESTATUTÁRIOS/CELETISTAS ATIVOS	30.678	71.453.178,25
COMISSIONADO ATIVOS	3.249	5.554.092,09
DTs	17.466	13.370.603,97
PENSÕES ESPECIAIS	196	413.058,99
COMP. APOSENTADORIA	1.167	2.821.102,37
ENC. SOCIAL PATRONAL		16.643.438,81
CONTRIBUIÇÃO COMPL. FUNPES		41.474.984,21
TOTAL	52.756	151.730.458,69
ESTAGIÁRIOS/MÉDICOS RESIDENTES	2.146	766.104,13
AUXÍLIO ALIMENTAÇÃO	46.216	6.412.020,97

**INFORMAÇÕES
FOLHAS
PAGAMENTO
APOSENTADOS E
PENSIONISTAS
DO RPPS**

APOSENTADOS	20.659	47.462.287,93
PENSIONISTAS	4.094	12.460.848,58
ENC. SOCIAL PATRONAL		2.867.305,79
TOTAL	24.753	62.790.442,30

DESPESAS COM PESSOAL JULHO 2007

PODER EXECUTIVO - ADM. DIRETA E AUTARQUIAS - ATIVOS E INATIVOS

	VALOR	PERCENTUAL
Ativos	107.021.313,12	70,53
Complementação Aposentadoria - CLT (1)	2.821.102,37	1,86
Pensões Especiais	413.058,99	0,27
Contribuição Complementar ao FUNPES	41.474.984,21	27,33
	151.730.458,69	100,00

Fonte: Relatórios SIARHES - Administração Direta e das Autarquias.

Nota:

(1) - Compreende complementações concedidas pelas Leis nºs 4.511/91, 4.565/91 e 5.567/98.

PAGAMENTO DOS BENEFICIÁRIOS DO REGIME PRÓPRIO DE PREVIDÊNCIA SOCIAL - RPPS

	VALOR DA FOLHA	PERCENTUAL
Aposentados	49.403.703,70	78,68
Pensionistas	13.386.738,60	21,32
	62.790.442,30	100,00

Fonte: Relatórios SIARHES - Administração Direta e das Autarquias.

QUANTITATIVO SERVIDORES - ATIVOS DO PODER EXECUTIVO E APOSENTADOS E PENSIONISTAS DO RPPS

Jul./06	Ago./06	Set./06	Out./06	Nov./06	Dez./06	Jan/07	Fev/07	Mar/07	Abr/07	Mai/07	Jun/07	Jul/07
76.156	75.139	76.120	76.844	77.122	77.140	64.845	65.853	72.525	75.557	76.797	77.165	77.509

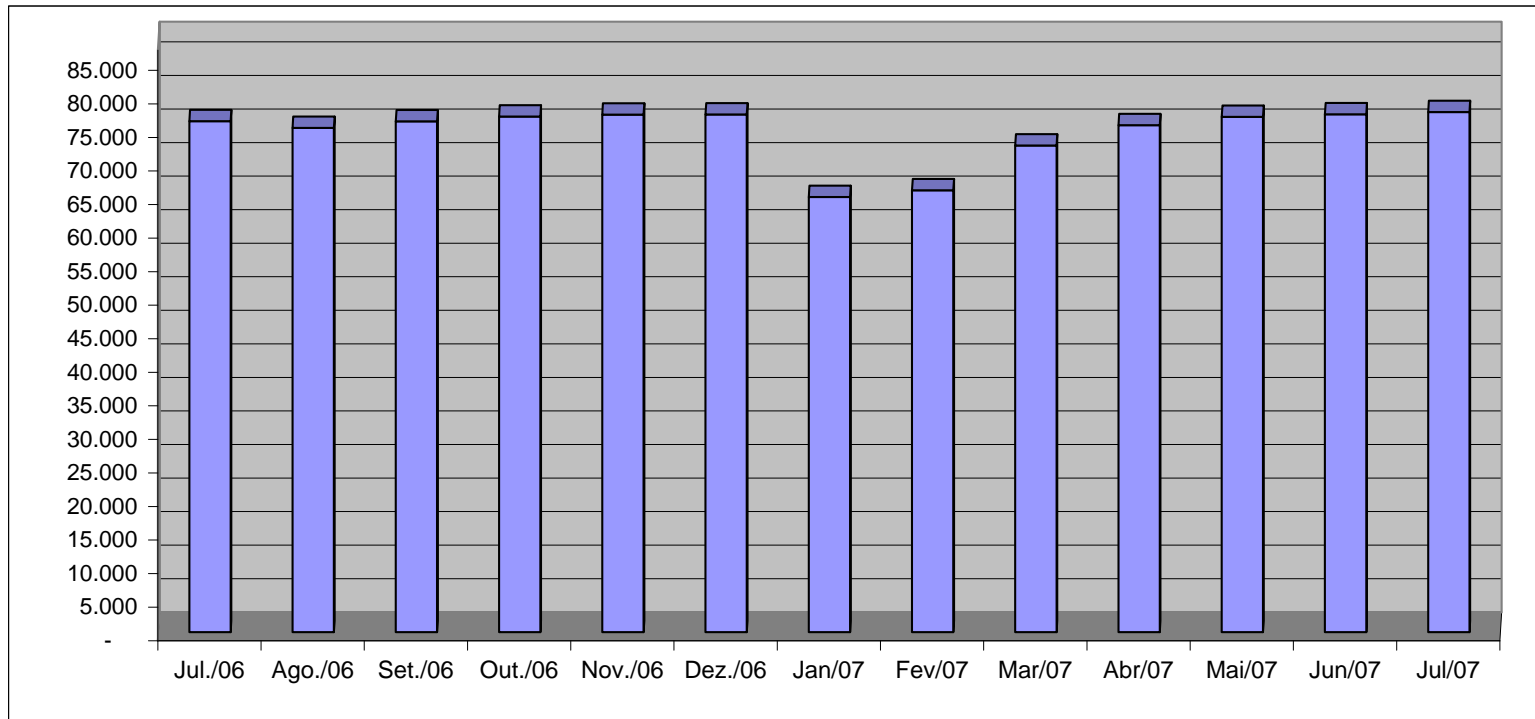

Fonte: Relatórios SIARHES - Administração Direta e das Autarquias.

VALOR DAS FOLHAS DE PAGAMENTO - ATIVOS DO PODER EXECUTIVO E APOSENTADOS E PENSIONISTAS DO RPPS

Jul/06	Ago/06	Set/06	Out/06	Nov/06	Dez./06	Jan/07	Fev/07	Mar/07	Abr/07	Mai/07	Jun/07	Jul/07
158.599,29	158.588,45	159.922,11	159.216,40	169.553,40	228.909,41	163.790,63	156.139,18	164.086,30	176.919,84	170.523,40	173.526,58	173.045,92

Em R\$1.000,00

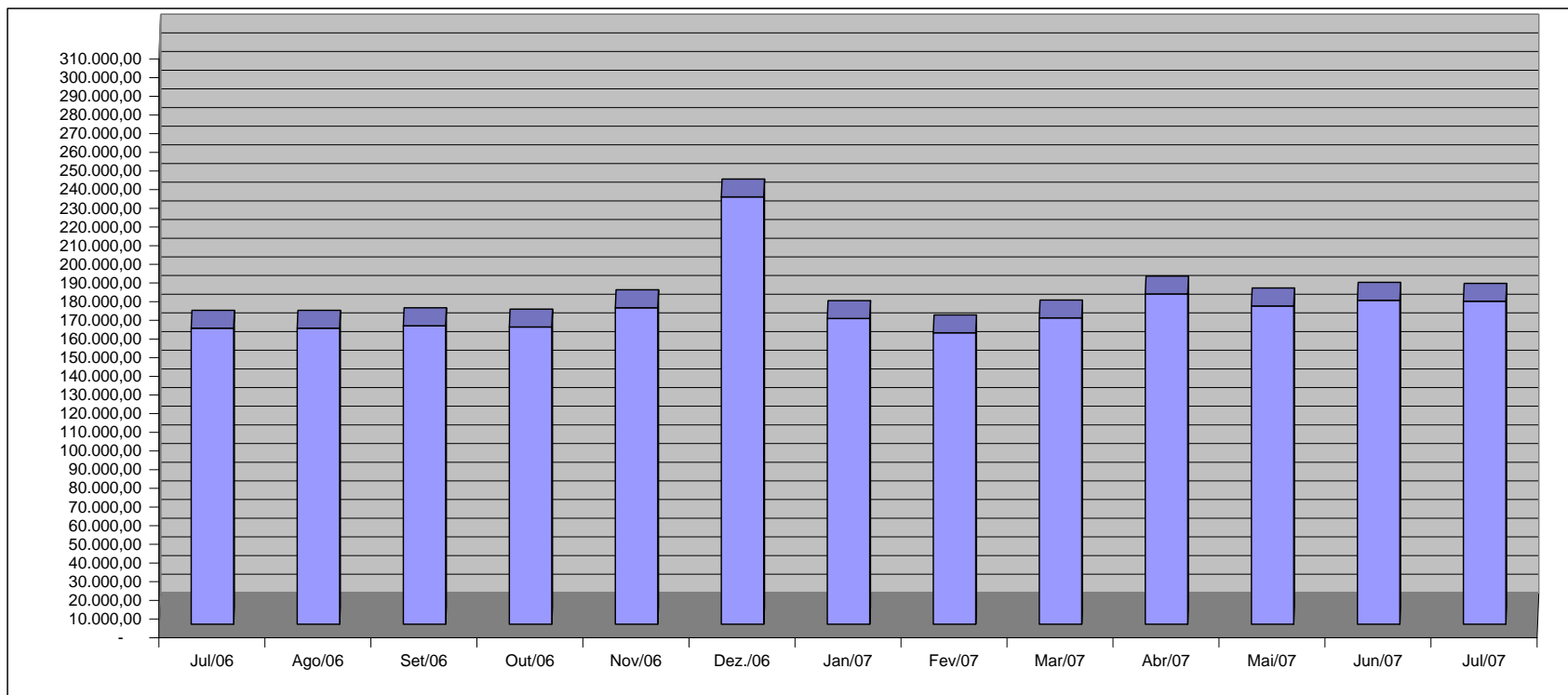

Fonte: Relatórios SIARHES - Administração Direta e das Autarquias.

QUANTITATIVO DE SERVIDORES ATIVOS DO PODER EXECUTIVO ESTADUAL - ADM. DIRETA

JULHO/2007

	ÓRGÃOS	EFETIVOS/CLT	COMISSIONADOS ATIVOS	COMPL. APOS.	DT'S ATIVOS	TOTAL GERAL
		ATIVOS		CLT		Nº SERV.
ADMINISTRAÇÃO DIRETA	AGE	46	34	-	-	80
	APE	6	21	-	-	27
	CASA CIVIL	7	62	-	-	69
	CASA MILITAR	2	14	-	-	16
	CBMES	736	3	-	-	739
	SECT	-	23	-	-	23
	DEFENSORIA PÚBLICA	137	27	2	-	166
	PGE	78	108	-	-	186
	POLÍCIA CIVIL	1.809	2	15	-	1.826
	POL. MILITAR	6.481	-	-	-	6.481
	POL. MILITAR-HPM	520	-	-	-	520
	SEAG	14	59	1	-	74
	SEAMA	2	17	-	-	19
	SECULT	144	45	13	-	202
	SECOM	2	24	-	-	26
	SEDETUR/SEDES	4	28	-	-	32
	SETUR	1	21	-	-	22
	SEDIT/SETOP	2	35	-	-	37
	SEDU	10.758	211	113	13.660	24.742
	SEDURB	1	24	-	-	25
	SEFAZ	546	208	-	-	754
	SEG	16	162	2	-	180
	SEJUS	166	470	-	317	953
	SEP	7	58	-	-	65
	SEGER	39	181	1	-	221
	SEGER - Pensões Especiais (1)	196	-	-	-	196
	SEGER - Prev. Complementar	-	-	44	-	44
	SESA	365	175	6	-	546
	SESP	15	80	-	-	95
	SESPORT	12	27	-	-	39
	SETADES	49	109	-	-	158
	VICE GOVERNADORIA	-	21	-	-	21
	Sub-Total	22.161	2.249	197	13.977	38.584

Fonte: Relatórios SIARHES - Administração Direta e das Autarquias.

Nota:

(1) - Refere-se aos Pensionistas - Pensão Especial a cargo da SEGER.

QUANTITATIVO DE SERVIDORES ATIVOS DO PODER EXECUTIVO ESTADUAL - ADM. INDIRETA - AUTARQUIAS
JULHO/2007

	ÓRGÃOS	EFETIVOS	COMISSIONADOS ATIVOS	COMPL. APOS.	DT'S ATIVOS	TOTAL GERAL
		ATIVOS		CLT		Nº SERV.
AUTARQUIAS	ADERES	-	23	-	-	23
	DER/ES	298	39	574	-	911
	FAMES	40	35	3	68	146
	FAPES	-	14	-	-	14
	ESESP	-	22	-	-	22
	IASES	118	74	19	249	460
	IEMA	132	46	-	117	295
	IESP	6.383	112	167	2.851	9.513
	IJSN	105	27	13	-	145
	IDAF	300	6	7	204	517
	INCAPER	554	6	114	-	674
	IOPEs	13	18	-	-	31
	PROCON	-	42	-	-	42
	RTV-ES	126	28	11	-	165
	ASPE	-	11	-	-	11
	DETRAN (1)	245	362	8	-	615
	DIO (1)	50	25	53	-	128
	IPAJM (1)	120	26	-	-	146
	JUCEES (1)	40	32	-	-	72
	IPEM (1)	-	19	-	-	19
	PRODEST	187	12	-	-	199
	SUPPIN (1)	2	21	1	-	24
	Sub-Total	8.713	1.000	970	3.489	14.172

TOTAL DA DIRETA	22.161	2.249	197	13.977	38.584
TOTAL DA INDIRETA	8.713	1.000	970	3.489	14.172
TOTAL GERAL	30.874	3.249	1.167	17.466	52.756

ESTAGIÁRIOS					2.146
--------------------	--	--	--	--	--------------

Fonte: Relatórios SIARHES - Administração Direta e das Autarquias.

Nota:

(1) - Órgãos sem recursos do Tesouro para pagar pessoal.

QUANTITATIVO DE SEGURADOS PAGOS, PELO REGIME PRÓPRIO DE PREVIDÊNCIA SOCIAL - RPPS - PODER EXECUTIVO
JULHO/2007

	ÓRGÃOS	APOSENTADOS	PENSÕES	TOTAL GERAL Nº SERV.
ADMINISTRAÇÃO DIRETA	AGE	6	-	6
	APE	8	-	8
	CASA CIVIL	53	2	55
	CASA MILITAR	14	-	14
	CBMES	97	6	103
	SECT	-	-	-
	DEFENSORIA PÚBLICA	45	3	48
	PGE	52	13	65
	POLÍCIA CIVIL	636	347	983
	POL. MILITAR	2.877	1.457	4.334
	POL. MILITAR -HPM	4	-	4
	SEAG	123	15	138
	SEAMA	-	-	-
	SECULT	25	6	31
	SECOM	8	-	8
	SEDETUR/SEDES	-	-	-
	SETUR	-	-	-
	SEDIT/SETOP	18	-	18
	SEDU	13.921	870	14.791
	SEDURB	-	-	-
	SEFAZ	817	545	1.362
	SEG	16	-	16
	SEJUS	156	7	163
	SEP	-	-	-
	SEGER	198	431	629
	SESA	836	220	1.056
	SESP	30	21	51
	SESPORT	1	-	1
	SETADES	40	-	40
	VICE GOVERNADORIA	5	-	5
	Total	19.986	3.943	23.929

	ÓRGÃOS	APOSENTADOS	PENSÕES	TOTAL GERAL Nº SERV.
AUTARQUIAS	ADERES	-	-	-
	DER/ES	28	12	40
	FAMES	14	-	14
	FAPES	-	-	-
	ESESP	-	-	-
	IASES	59	7	66
	IEMA	-	-	-
	IESP	326	81	407
	IJSN	24	1	25
	IDAF	27	4	31
	INCAPER	76	8	84
	IOPEs	-	-	-
	PROCON	-	-	-
	RTV-ES	15	14	29
	ASPE	-	-	-
	DETRAN (1)	44	7	51
	DIO (1)	18	7	25
	IPAJM (1)	42	9	51
	JUCEES (1)	-	1	1
	IPEM (1)	-	-	-
	PRODEST	-	-	-
	SUPPIN (1)	-	-	-
	Total	673	151	824

Nota:

(1) - Órgãos sem recursos do Tesouro.

TOTAL SERVIDORES: APOSENTADOS EFETIVOS E PENSÕES	24.753
---	---------------

Fonte: Relatórios SIARHES - Administração Direta e das Autarquias.

DESPESAS COM PAGAMENTO DE SERVIDORES DO PODER EXECUTIVO ESTADUAL - ADM. DIRETA
ATIVOS, APOSENTADOS E PENSIONISTAS
JULHO/2007

Em: R\$ 1,00

	ÓRGÃOS	EFETIVOS/CLT	COMISSIONADOS ATIVOS	COMPL. APOS.	DT'S	ENCARGOS PATRONAIS			TOTAL ATIVOS	CONTRIB. COMPL. FUNPES	DESPESA TOTAL
		ATIVOS		CLT	ATIVOS	INSS/FGTS	IPAJM	OUTROS REGIMES			
ADMINISTRAÇÃO DIRETA	AGE	283.951,64	57.725,73	-	-	11.731,86	61.162,27	593,36	415.164,86	(17.184,02)	397.980,84
	APE	6.357,07	25.524,77	-	-	5.555,23	1.356,07	-	38.793,14	17.512,70	56.305,84
	CASA CIVIL	35.842,79	85.779,04	-	-	20.777,87	7.962,36	-	150.362,06	141.432,19	291.794,25
	CASA MILITAR	19.093,03	25.559,43	-	-	5.395,86	2.875,06	-	52.923,38	28.833,07	81.756,45
	CBMES	2.212.678,83	5.316,13	-	-	745,53	294.619,79	-	2.513.360,28	53.222,78	2.566.583,06
	SECT	-	40.582,47	-	-	9.779,97	-	-	50.362,44	-	50.362,44
	DEFENSORIA PÚBLICA	930.098,90	55.009,38	9.705,08	-	9.245,92	198.514,40	-	1.202.573,68	109.220,51	1.311.794,19
	PGE	994.830,33	144.423,23	-	-	28.963,78	217.940,91	-	1.386.158,25	438.164,21	1.824.322,46
	POLÍCIA CIVIL	9.473.278,81	25.574,10	24.427,90	-	408,14	1.614.700,75	-	11.138.389,70	2.020.540,95	13.158.930,65
	POL. MILITAR	16.285.737,23	-	-	-	-	2.242.390,29	-	18.528.127,52	11.789.483,00	30.317.610,52
	POL. MILITAR -HPM	1.687.546,06	-	-	-	-	245.113,92	-	1.932.659,98	(362.808,99)	1.569.850,99
	SEAG	22.293,89	87.466,21	-	-	15.985,19	4.794,66	-	130.539,95	250.069,24	380.609,19
	SEAMA	2.663,48	36.646,73	-	-	8.679,61	480,37	-	48.470,19	(720,55)	47.749,64
	SECULT	213.459,29	95.034,85	4.339,13	-	19.379,69	47.512,57	-	379.725,53	(7.533,50)	372.192,03
	SECOM	972,21	67.139,34	-	-	14.006,48	1.012,40	-	83.130,43	8.426,90	91.557,33
	SEDETUR/SEDES	30.796,72	69.390,36	-	-	14.012,02	5.165,37	-	119.364,47	(7.739,31)	111.625,16
	SETUR	2.854,22	54.324,40	-	-	8.592,48	3.727,95	-	69.499,05	(5.582,08)	63.916,97
	SEDIT/SETOP	3.673,39	64.245,29	-	-	13.782,52	760,92	-	82.462,12	36.174,59	118.636,71
	SEDU	15.495.483,63	270.636,94	14.329,45	8.004.948,53	1.603.522,84	3.270.382,68	430,75	28.659.734,82	16.652.180,38	45.311.915,20
	SEDURB	10.110,09	52.000,24	-	-	11.931,13	1.928,68	-	75.970,14	2.893,02	78.863,16
	SEFAZ	4.775.669,54	491.743,51	-	-	68.472,57	1.017.013,96	-	6.352.899,58	9.792.437,00	16.145.336,58
	SEG	19.640,08	378.045,12	-	-	73.286,42	8.553,28	-	479.524,90	19.448,70	498.973,60
	SEJUS	261.664,04	670.277,18	-	350.638,83	243.892,34	56.712,18	-	1.583.184,57	189.098,57	1.772.283,14
	SEP	27.822,25	95.652,75	-	-	18.343,63	7.752,68	-	149.571,31	(11.629,04)	137.942,27
	SEGER	59.053,80	279.261,02	-	-	55.301,76	17.909,77	-	411.526,35	933.023,41	1.344.549,76
	SEGER - Pensões Especiais (1)	413.058,99	-	-	-	-	-	-	413.058,99	-	413.058,99
	SEGER - Prev. Complementar	-	-	162.975,67	-	-	-	-	162.975,67	-	162.975,67
	SESA	602.886,56	203.986,44	-	-	31.012,29	124.140,66	128,86	962.154,81	1.534.228,22	2.496.383,03
	SESP	36.039,08	133.961,53	-	-	28.532,19	8.365,67	-	206.898,47	100.190,02	307.088,49
	SESPORT	15.702,08	84.767,91	-	-	15.343,56	5.935,57	670,40	122.419,52	(8.416,16)	114.003,36
	SETADES	55.737,63	168.947,89	-	-	33.691,22	15.313,50	-	273.690,24	43.392,83	317.083,07
	VICE GOVERNADORIA	-	48.096,38	-	-	10.777,18	326,54	-	59.200,10	5.199,21	64.399,31
	Sub-Total	53.978.995,66	3.817.118,37	215.777,23	8.355.587,36	2.381.149,28	9.484.425,23	1.823,37	78.234.876,50	43.743.557,86	121.978.434,36

Fonte: Relatórios SIARHES - Administração Direta e das Autarquias.

Nota:

(1) - Refere-se aos Pensionistas - Pensão Especial a cargo da SEGER.

DESPESAS COM PAGAMENTO DE SERVIDORES DO PODER EXECUTIVO ESTADUAL - ADM. INDIRETA - AUTARQUIAS
ATIVOS, APOSENTADOS E PENSIONISTAS
JULHO/2007

Em: R\$ 1,00

	ÓRGÃOS	EFETIVOS/CLT	COMISSIONADOS ATIVOS	COMPL. APOS.	DT'S	ENCARGOS PATRONAIS			TOTAL ATIVOS	CONTRIB. COMPL. FUNPES	DESPESA TOTAL
		ATIVOS		CLT	ATIVOS	INSS/FGTS	IPAJM	OUTROS REGIMES			
AUTARQUIAS	ADERES	-	70.259,80	-	-	12.740,28	633,77	894,58	84.528,43	-	84.528,43
	DER/ES	1.355.477,23	77.133,11	1.569.615,49	-	19.090,87	284.822,85	-	3.306.139,55	(254.727,56)	3.051.411,99
	FAMES	60.036,55	31.980,92	22.935,95	65.408,66	23.131,67	13.282,76	-	216.776,51	8.414,69	225.191,20
	FAPES	-	30.347,20	-	-	6.649,80	-	-	36.997,00	-	36.997,00
	ESESP	-	51.730,41	-	-	6.343,29	2.249,65	-	60.323,35	(3.374,48)	56.948,87
	IASES	214.573,00	121.247,06	20.419,01	230.722,81	63.647,45	45.730,99	-	696.340,32	27.710,69	724.051,01
	IEMA	314.689,51	49.406,51	-	138.657,56	46.009,90	65.926,16	-	614.689,64	(971,58)	613.718,06
	IESP	10.778.436,29	230.970,60	247.551,32	4.415.010,30	981.322,88	1.864.052,67	-	18.517.344,06	(2.069.132,71)	16.448.211,35
	IJSN	342.029,43	50.494,31	40.595,29	-	23.706,86	63.347,25	-	520.173,14	(27.185,16)	492.987,98
	IDAF	770.595,21	26.917,53	14.958,63	165.217,28	43.990,38	160.457,54	-	1.182.136,57	(62.775,90)	1.119.360,67
	INCAPER	1.448.899,22	14.612,41	398.456,35	-	4.310,47	298.668,23	-	2.164.946,68	(129.047,74)	2.035.898,94
	IOPES	18.699,01	33.502,74	-	-	7.437,24	-	-	59.638,99	-	59.638,99
	PROCON	-	62.630,94	-	-	15.320,35	-	-	77.951,29	-	77.951,29
	RTV-ES	323.946,85	65.653,46	28.084,99	-	22.470,68	59.646,66	-	499.802,64	(24.623,15)	475.179,49
	ASPE	-	25.635,97	-	-	3.579,84	199,25	-	29.415,06	-	29.415,06
	DETRAN (1)	990.158,23	466.571,13	8.472,27	-	114.163,55	166.127,21	-	1.745.492,39	50.160,13	1.795.652,52
	DIO (1)	167.925,88	46.710,63	250.154,27	-	10.271,56	34.164,71	-	509.227,05	55.060,77	564.287,82
	IPAJM (1)	322.966,91	86.224,63	-	-	16.432,42	67.649,53	-	493.273,49	205.745,58	699.019,07
	JUCEES (1)	205.530,79	59.162,37	-	-	19.518,26	28.996,46	-	313.207,88	(42.012,75)	271.195,13
	IPEM (1)	-	47.465,11	-	-	5.444,09	1.620,83	-	54.530,03	-	54.530,03
	PRODEST	567.837,77	43.165,74	-	-	161.453,13	255,46	-	772.712,10	(246,97)	772.465,13
	SUPPIN (1)	5.439,70	45.151,14	4.081,57	-	9.234,40	1.045,00	-	64.951,81	(1.567,50)	63.384,31
	Sub-Total	17.887.241,58	1.736.973,72	2.605.325,14	5.015.016,61	1.616.269,37	3.158.876,98	894,58	32.020.597,98	(2.268.573,65)	29.752.024,33
TOTAL DA DIRETA		53.978.995,66	3.817.118,37	215.777,23	8.355.587,36	2.381.149,28	9.484.425,23	1.823,37	78.234.876,50	43.743.557,86	121.978.434,36
TOTAL DA INDIRETA		17.887.241,58	1.736.973,72	2.605.325,14	5.015.016,61	1.616.269,37	3.158.876,98	894,58	32.020.597,98	(2.268.573,65)	29.752.024,33
TOTAL GERAL		71.866.237,24	5.554.092,09	2.821.102,37	13.370.603,97	3.997.418,65	12.643.302,21	2.717,95	110.255.474,48	41.474.984,21	151.730.458,69

ESTAGIÁRIOS

Fonte: Relatórios SIARHES - Administração Direta e das Autarquias.

766.104,13

Nota:

(1) - Órgãos sem recursos do Tesouro para pagar pessoal.

DEMONSTRATIVO DA FOLHA DE PAGAMENTO DE APOSENTADORIAS E PENSÕES DO REGIME PRÓPRIO DE PREVIDÊNCIA SOCIAL - RPPS - PODER EXECUTIVO
JULHO/2007

Em: R\$ 1,00

	ÓRGÃOS	APOSENTADOS	PENSÕES	IPAJM	FOLHA TOTAL
ADMINISTRAÇÃO DIRETA	AGE	33.892,06	-	1.176,76	35.068,82
	APE	19.282,30	-	49,42	19.331,72
	CASA CIVIL	153.091,09	5.176,83	14.673,09	172.941,01
	CASA MILITAR	33.850,96	-	2.426,12	36.277,08
	CBMES	464.033,83	9.880,12	32.013,03	505.926,98
	SECT	-	-	-	-
	DEFENSORIA PÚBLICA	282.851,55	20.291,58	30.344,70	333.487,83
	PGE	499.248,44	201.335,55	108.864,21	809.448,20
	POLÍCIA CIVIL	3.062.131,67	1.375.162,40	218.901,67	4.656.195,74
	POL. MILITAR	11.392.111,78	3.855.738,52	791.721,75	16.039.572,05
	POL. MILITAR -HPM	4.971,61	-	-	4.971,61
	SEAG	229.327,21	27.810,96	7.576,71	264.714,88
	SEAMA	-	-	-	-
	SECULT	42.088,74	9.353,52	852,95	52.295,21
	SECOM	9.798,52	-	-	9.798,52
	SEDETUR/SEDES	-	-	-	-
	SETUR	-	-	-	-
	SEDIT/SETOP	38.492,42	-	3.507,69	42.000,11
	SEDU	20.119.097,73	999.212,31	2.212,58	21.120.522,62
	SEDURB	-	-	-	-
	SEFAZ	7.010.206,72	4.804.543,23	1.519.809,60	13.334.559,55
	SEG	32.958,56	-	2.422,26	35.380,82
	SEJUS	265.543,69	4.932,15	(1.135,32)	269.340,52
	SEP	-	-	-	-
	SEGER	531.760,12	441.021,71	55.026,22	1.027.808,05
	SESA	1.218.354,49	492.717,37	30.428,50	1.741.500,36
	SESP	80.491,83	33.132,48	2.753,31	116.377,62
	SESPORT	480,00	-	-	480,00
	SETADES	65.928,55	-	1.161,61	67.090,16
	VICE GOVERNADORIA	5.604,95	-	-	5.604,95
	Total	45.595.598,82	12.280.308,73	2.824.786,86	60.700.694,41

Em: R\$ 1,00

	ÓRGÃOS	APOSENTADOS	PENSÕES	IPAJM	FOLHA TOTAL
AUTARQUIAS	ADERES	-	-	-	-
	DER/ES	119.142,49	27.891,85	11.094,58	158.128,92
	FAMES	28.024,07	-	208,17	28.232,24
	FAPES	-	-	-	-
	ESESP	-	-	-	-
	IASES	88.646,39	6.940,28	1.426,68	97.013,35
	IEMA	-	-	-	-
	IESP	599.889,89	-	9.048,55	608.938,44
	IJSN	66.575,23	1.257,13	1.783,40	69.615,76
	IDAF	104.796,78	8.742,84	7.427,37	120.966,99
	INCAPER	230.814,26	19.361,34	10.222,56	260.398,16
	IOPEs	-	-	-	-
	PROCON	-	-	-	-
	RTV-ES	45.880,31	18.540,14	1.130,14	65.550,59
	ASPE	-	-	-	-
	DETRAN (1)	265.956,75	9.703,01	(40.033,28)	235.626,48
	DIO (1)	77.180,56	32.417,32	9.867,96	119.465,84
	IPAJM (1)	239.782,38	54.225,90	30.342,80	324.351,08
	JUCEES (1)	-	1.460,04	-	1.460,04
	IPEM (1)	-	-	-	-
	PRODEST	-	-	-	-
	SUPPIN (1)	-	-	-	-
	Total	1.866.689,11	180.539,85	42.518,93	2.089.747,89

Nota:

(1) - Órgãos sem recursos do Tesouro.

TOTAL FOLHA: APOSENTADOS EFETIVOS E PENSÕES				62.790.442,30
--	--	--	--	----------------------

Fonte: Relatórios SIARHES - Administração Direta e das Autarquias.

**DEMONSTRATIVO DA EVOLUÇÃO DE CARGOS EM
DESIGNAÇÃO TEMPORÁRIA**

ÓRGÃOS		JUL/06	AGO/06	SET/06	OUT/06	NOV/06	DEZ/06	JAN/07	FEV/07	MAR/07	ABR/07	MAI/07	JUN/07	JUL/07
S E D U	Adm	2.181	2.257	2.252	2.249	2.244	2.245	33	1.417	2.199	2.387	2.660	2.750	2.779
	Mag	10.236	8.983	9.970	10.610	10.851	10.848	1.143	924	6.672	9.382	10.380	10.629	10.881
SEJUS		141	263	260	263	263	262	257	252	241	190	325	338	317
SUB TOTAL		12.558	11.503	12.482	13.122	13.358	13.355	1.433	2.593	9.112	11.959	13.365	13.717	13.977
FAMES		50	49	50	50	52	50	-	-	33	65	70	70	68
IASES (ICAES)		234	244	238	233	236	236	273	252	298	277	239	230	249
IEMA		111	111	111	112	112	199	107	110	120	121	120	122	117
IESP		2.858	2.859	2.856	2.950	2.972	2.867	2.883	2.855	2.897	2.899	2.807	2.881	2.851
IDAF		262	255	255	255	255	255	240	203	213	211	207	206	204
SUB TOTAL		3.515	3.518	3.510	3.600	3.627	3.607	3.503	3.420	3.561	3.573	3.443	3.509	3.489
TOTAL		16.073	15.021	15.992	16.722	16.985	16.962	4.936	6.013	12.673	15.532	16.808	17.226	17.466

Fonte: Relatórios SIARHES - Administração Direta e das Autarquias.

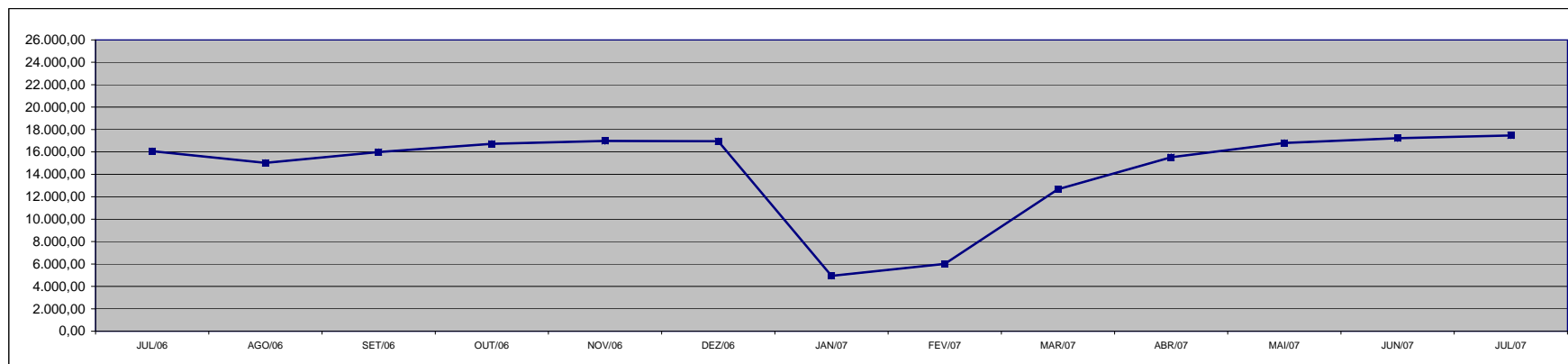

DEMONSTRATIVO DA EVOLUÇÃO DO VALOR DA FOLHA DE PAGAMENTO DOS SERVIDORES EM DESIGNAÇÃO TEMPORÁRIA

Em R\$ 1.000,00

ÓRGÃOS		JUL/06	AGO/06	SET/06	OUT/06	NOV/06	DEZ/06	JAN/07	FEV/07	MAR/07	ABR/07	MAI/07	JUN/07	JUL/07
S E D U	(1) Adm	1.308,23	1.364,92	1.333,45	1.306,58	1.270,39	3.931,04	38,06	1.053,86	1.547,59	1.387,12	1.677,25	1.734,65	1.702,35
	Mag	6.118,18	6.258,49	6.940,45	6.827,47	7.270,11	19.788,13	1.097,87	779,11	7.644,03	9.475,17	8.274,24	7.981,63	7.853,44
SEJUS		176,96	277,19	317,22	308,81	289,75	585,18	282,21	269,97	268,01	251,08	358,73	524,70	440,03
SUB TOTAL		7.603,38	7.900,60	8.591,12	8.442,86	8.830,25	24.304,35	1.418,14	2.102,93	9.459,62	11.113,37	10.310,22	10.240,98	9.995,82
FAMES		58,80	61,46	61,57	58,11	58,62	193,29	-	-	38,66	83,01	81,00	82,05	80,26
IASES (ICAES)		221,35	238,56	242,84	243,37	235,85	544,53	324,02	264,77	248,63	287,15	259,64	244,17	267,70
IEMA		145,59	146,22	147,88	147,15	147,04	282,37	135,78	140,52	160,27	164,35	158,31	244,38	172,06
IESP (2)		4.927,01	4.892,58	5.000,83	5.432,01	13.005,09	7.650,70	5.065,16	4.985,50	5.306,40	6.789,92	5.337,69	5.746,28	5.339,93
IDAF		271,46	252,29	246,49	244,15	235,57	598,26	238,54	195,79	215,74	211,84	199,10	208,85	202,22
SUB TOTAL		5.624,21	5.591,11	5.699,60	6.124,80	13.682,17	9.269,15	5.763,50	5.586,57	5.969,71	7.536,28	6.035,75	6.525,73	6.062,16
TOTAL		13.227,58	13.491,71	14.290,72	14.567,66	22.512,42	33.573,50	7.181,64	7.689,50	15.429,33	18.649,66	16.345,96	16.766,71	16.057,98

Fonte: Relatórios SIARHES - Administração Direta e das Autarquias.

Notas: (1) - O acréscimo na folha de dez/06 da SEDU deve-se à concessão do abono e à indenização de férias e 13º dos DTs, que encerram contrato em dezembro.

(2) - Os acréscimos na folha do IESP, no do mês de nov/06 deve-se ao pagamento de 13º e indenização de férias aos DTs que encerram seus contratos nesse mês, e no mês de dez./06, deve-se ao pagamento de abono salarial.

Observação: Nestes valores de folha de pagamento estão incluídos encargos sociais patronais.

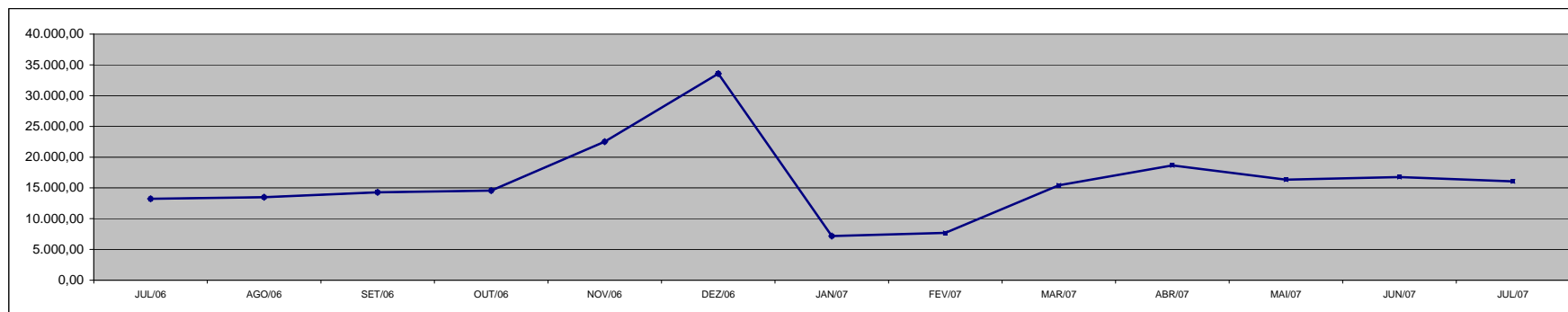

**DEMONSTRATIVO DOS GASTOS COM ESCALA ESPECIAL
POLÍCIAS CIVIL, MILITAR E CORPO DE BOMBEIROS**

Em R\$ 1,00

Órgãos	jun/06		jul/06		ago/06		set/06		out/06		nov/06		dez/06	
	Nº Serv.	Valor R\$	Nº Serv.	Valor R\$	Nº Serv.	Valor R\$	Nº Serv.	Valor R\$	Nº Serv.	Valor R\$	Nº Serv.	Valor R\$	Nº Serv.	Valor R\$
Corpo de Bombeiro	624	337.783,07	626	352.004,51	623	360.282,62	622	359.236,23	621	356.322,15	620	353.895,53	613	349.943,70
Polícia Civil	1.602	1.810.529,08	1.569	1.780.557,61	1.583	1.824.288,03	1.589	1.801.397,52	1.555	1.765.617,78	1.563	1.887.282,88	1.582	1.809.183,43
Polícia Militar	6.755	3.275.432,18	6.724	3.274.946,91	6.713	3.261.169,46	6.697	3.273.774,99	6.698	3.262.025,85	6.681	3.242.095,99	6.809	3.335.564,98
Total	8.981	5.423.744,33	8.919	5.407.509,03	8.919	5.445.740,11	8.908	5.434.408,74	8.874	5.383.965,78	8.864	5.483.274,40	9.004	5.494.692,11

Em R\$ 1,00

Órgãos	jan/07		fev/07		mar/07		abr/07		mai/07		jun/07		jul/07	
	Nº Serv.	Valor R\$	Nº Serv.	Valor R\$	Nº Serv.	Valor R\$	Nº Serv.	Valor R\$	Nº Serv.	Valor R\$	Nº Serv.	Valor R\$	Nº Serv.	Valor R\$
Corpo de Bombeiro	611	349.289,12	610	346.434,13	691	356.027,17	730	405.422,70	722	397.382,47	728	397.615,00	722	411.675,94
Polícia Civil	1.604	1.787.813,04	1.564	1.769.673,27	1.567	1.780.249,29	1.572	1.851.365,47	1.563	1.839.695,65	1.660	1.992.638,94	1.646	1.930.122,19
Polícia Militar	6.800	3.425.443,67	6.754	3.366.862,68	6.757	3.355.514,14	6.683	3.448.883,31	6.696	3.472.400,01	6.668	3.434.187,73	6.623	3.409.587,45
Total	9.015	5.562.545,83	8.928	5.482.970,08	9.015	5.491.790,60	8.985	5.705.671,48	8.981	5.709.478,13	9.056	5.824.441,67	8.991	5.751.385,58

Fonte: Relatórios SIARHES - Administração Direta

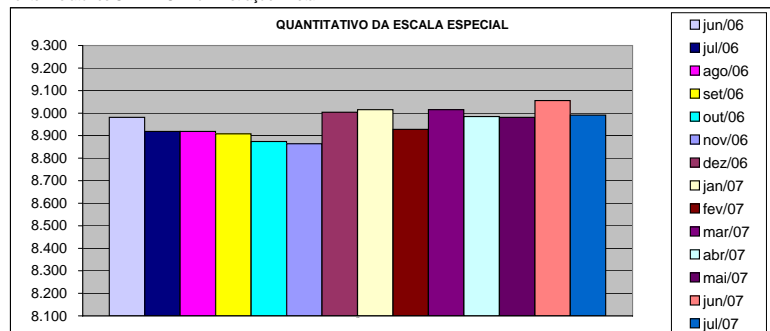

DEMONSTRATIVO DO CUSTO DO AUXÍLIO ALIMENTAÇÃO PAGO EM FOLHA

Em R\$ 1,00

Especificação	jun/06		jul/06		ago/06		set/06 (1)		out/06		nov/06		dez/06	
	Nº Serv.	Valor	Nº Serv.	Valor	Nº Serv.	Valor	Nº Serv.	Valor	Nº Serv.	Valor	Nº Serv.	Valor	Nº Serv.	Valor
Adm. Direta	33.837	3.983.346,85	33.224	3.873.483,59	32.153	3.875.746,30	34.584	4.634.815,99	34.980	4.610.330,55	35.255	4.617.015,49	35.050	4.510.456,42
Civil	26.467	2.825.112,42	25.876	2.729.288,53	24.825	2.738.072,04	26.649	3.236.013,83	27.079	3.217.580,95	27.363	3.228.984,16	27.187	3.127.075,88
Militar	7.370	1.158.234,43	7.348	1.144.195,06	7.328	1.137.674,26	7.935	1.398.802,16	7.901	1.392.749,60	7.892	1.388.031,33	7.863	1.383.380,54
Adm. Indireta	10.289	1.640.548,93	10.344	1.632.184,70	10.381	1.635.944,59	11.038	1.880.833,27	11.045	1.807.934,09	11.319	1.830.479,53	11.351	1.862.364,09
Total Geral	44.126	5.623.895,78	43.568	5.505.668,29	42.534	5.511.690,89	45.622	6.515.649,26	46.025	6.418.264,64	46.574	6.447.495,02	46.401	6.372.820,51

Em R\$ 1,00

Especificação	jan/07		fev/07		mar/07		abr/07		mai/07		jun/07		jul/07	
	Nº Serv.	Valor	Nº Serv.	Valor	Nº Serv.	Valor	Nº Serv.	Valor	Nº Serv.	Valor	Nº Serv.	Valor	Nº Serv.	Valor
Adm. Direta	25.148	3.564.260,45	26.057	3.762.199,78	31.142	4.695.121,79	33.670	4.788.483,77	34.366	4.710.099,84	34.838	4.671.605,25	35.137	4.601.720,59
Civil	17.303	2.184.487,91	18.286	2.396.516,01	23.388	3.331.772,99	25.957	3.432.504,95	26.689	3.359.755,55	27.190	3.325.646,72	27.547	3.266.317,67
Militar	7.845	1.379.772,54	7.771	1.365.683,77	7.754	1.363.348,80	7.713	1.355.978,82	7.677	1.350.344,29	7.648	1.345.958,53	7.590	1.335.402,92
Adm. Indireta	10.689	1.727.318,53	11.200	1.816.738,59	11.230	1.838.413,82	11.303	1.817.408,28	11.070	1.819.229,47	11.227	1.867.475,95	11.079	1.810.300,38
Total Geral	35.837	5.291.578,98	37.257	5.578.938,37	42.372	6.533.535,61	44.973	6.605.892,05	45.436	6.529.329,31	46.065	6.539.081,20	46.216	6.412.020,97

Fonte: Relatórios SIARHES - Administração Direta e das Autarquias (inclui pagamentos retroativos).

Nota: (1) - Alterações nas faixas remuneratórias para concessão de Auxílio Alimentação (Leis nºs 8.272/06 e 8.278/06).

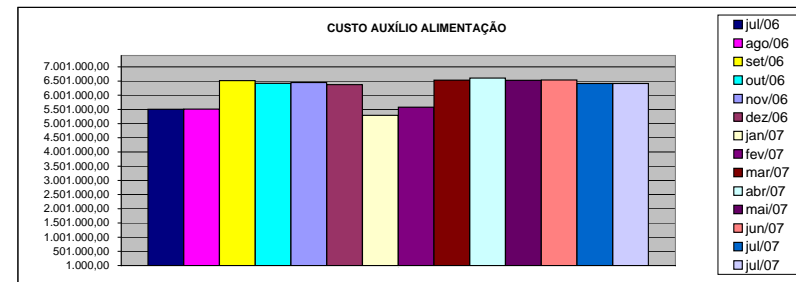
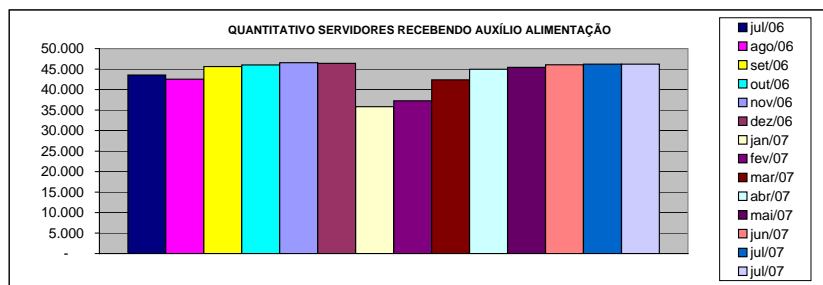

DEMONSTRATIVO DO QUANTITATIVO E DOS GASTOS COM ESTAGIÁRIOS - ADM. DIRETA

Em R\$ 1,00

Órgãos	jun/06		jul/06		ago/06		set/06		out/06		nov/06		dez/06	
	Quant.	Valor	Quant.	Valor	Quant.	Valor	Quant.	Valor	Quant.	Valor	Quant.	Valor	Quant.	Valor
AGE	11	3.080,00	12	3.612,00	11	2.818,67	11	2.865,34	12	3.994,66	12	3.229,33	12	3.500,00
Casa Civil	10	2.800,00	10	2.800,00	10	2.800,00	10	2.800,00	10	2.800,00	10	2.800,00	10	2.800,00
Casa Militar	10	2.800,00	10	2.800,00	10	2.800,00	10	2.800,00	10	2.800,00	10	2.800,00	10	2.800,00
PGE	41	11.480,00	41	11.452,01	41	11.480,00	42	11.720,00	43	11.834,67	43	12.040,00	43	11.862,67
SEAG	10	2.800,00	10	3.070,66	9	2.520,00	10	3.033,33	10	2.800,00	10	2.800,00	10	2.800,00
SEAMA	15	4.200,00	15	4.200,00	13	3.369,33	16	5.021,33	23	7.140,01	24	6.841,33	25	7.205,33
SECES/SECULT	30	8.400,00	29	8.120,00	30	8.288,00	29	8.008,00	31	8.418,66	34	9.781,33	34	9.622,67
SEPLOG/SEGER	34	9.520,00	36	10.098,67	35	9.641,33	33	8.792,00	31	8.484,00	34	10.033,34	35	9.566,67
SECOM	10	2.800,00	11	3.080,00	12	3.378,66	10	3.080,00	11	2.837,33	11	3.341,33	11	3.360,00
SEDU	395	112.145,34	416	125.149,34	429	130.107,99	436	131.933,34	441	127.194,66	448	129.718,68	520	169.540,01
SEDURB	-	-	-	-	-	-	-	-	-	-	-	-	-	-
SEFA	103	28.625,32	105	28.868,01	102	28.513,33	101	28.074,66	99	28.158,66	99	28.130,66	100	27.113,33
SEG	18	5.114,67	17	4.526,67	15	4.200,00	17	4.928,00	17	4.760,00	17	4.760,00	17	4.760,00
SEJUS	56	15.157,33	52	14.905,33	45	12.786,66	42	12.338,65	45	13.271,99	47	13.468,00	47	13.402,67
SEP	20	5.348,00	19	4.909,34	18	4.844,00	19	5.208,00	19	5.366,67	19	5.254,67	19	5.320,00
SETAS/SETADES	50	14.634,67	51	14.760,00	52	15.185,32	52	14.121,33	52	13.943,99	49	13.897,33	50	14.252,00
SEDETUR/SEDES	19	5.320,00	20	5.777,33	21	5.880,00	21	5.880,00	22	6.514,67	20	5.600,00	20	6.160,00
SETUR	-	-	-	-	-	-	-	-	-	-	-	-	-	-
SEDIT/SETOP	5	1.400,00	5	1.400,00	4	1.120,00	4	1.120,00	3	840,00	3	840,00	2	560,00
COECT/SECT	4	1.120,00	4	1.120,00	4	1.120,00	4	1.120,00	4	1.120,00	4	1.120,00	4	1.120,00
SESA	76	21.177,34	75	21.028,00	76	22.148,00	96	29.288,01	99	28.438,66	99	27.934,67	94	26.320,00
SESP	42	11.760,00	39	10.696,00	34	9.520,00	41	11.675,98	41	11.853,34	38	10.640,00	37	10.360,00
SESPORT	18	5.329,33	18	5.040,00	16	4.480,00	19	5.768,00	25	7.392,00	26	7.280,00	26	7.280,00
APE	12	3.360,00	13	3.910,67	12	3.360,00	14	4.088,00	13	3.724,00	12	3.136,00	9	2.520,00
Defensoria Pública	32	8.773,34	32	9.053,33	32	9.398,67	34	10.079,99	35	9.921,33	33	9.128,00	34	9.566,66
Polícia Civil	75	21.000,00	75	21.000,00	74	20.720,00	75	21.158,67	74	20.720,00	74	20.505,33	74	21.000,00
Polícia Militar	17	8.925,00	17	8.925,00	17	8.925,00	17	8.925,00	17	8.925,00	17	8.925,00	17	8.925,00
Polícia Militar - Residentes	150	42.000,00	150	41.962,68	149	41.542,67	150	42.000,00	150	41.860,00	149	41.449,33	149	41.486,67
CBMES	40	11.200,00	37	10.173,33	40	11.760,00	40	11.200,00	40	11.200,00	39	10.920,00	38	10.388,00
TOTAL DA DIRETA	1.303	370.270,34	1.319	382.438,37	1.311	382.707,63	1.353	397.027,63	1.377	396.314,30	1.381	396.374,33	1.447	433.591,68

Em R\$ 1,00

Órgãos	jan/07		fev/07		mar/07		abr/07		mai/07		jun/07		jul/07	
	Quant.	Valor	Quant.	Valor	Quant.	Valor	Quant.	Valor	Quant.	Valor	Quant.	Valor	Quant.	Valor
AGE	8	2.240,00	8	2.240,00	9	2.212,00	9	3.044,00	9	2.847,47	9	2.736,00	10	3.029,87
Casa Civil	9	2.520,00	9	2.520,00	9	2.520,00	9	2.736,00	9	2.736,00	10	2.857,60	9	2.736,00
Casa Militar	9	2.445,33	10	3.024,00	10	2.800,00	10	3.040,00	10	3.040,00	10	3.040,00	10	3.040,00
PGE	38	10.462,67	36	10.080,00	42	11.284,00	45	13.406,42	45	13.680,00	44	13.376,00	45	13.680,00
SEAG	9	2.520,00	9	2.296,00	10	3.005,33	10	2.746,13	8	2.432,00	9	2.877,87	10	3.202,13
SEAMA	20	5.600,00	23	6.897,33	24	6.962,67	24	7.380,00	24	7.296,00	24	7.296,00	25	7.731,73
SECES/SECULT	31	8.913,33	33	9.734,67	35	10.080,00	31	9.383,48	35	10.163,73	33	10.285,33	33	9.819,20
SEPLOG/SEGER	24	6.822,67	30	8.334,68	32	8.950,67	34	10.225,07	32	9.616,53	33	10.092,80	35	10.437,34
SECOM	12	3.360,00	11	3.080,00	10	2.706,67	8	2.432,00	10	3.192,00	11	3.648,00	11	3.344,00
SEDU	303	128.753,38	347	129.042,67	458	199.612,08	608	277.896,07	665	258.245,60	680	249.254,11	736	255.333,08
SEDURB	-	-	-	-	-	-	-	-	-	-	-	-	-	-
SEFAZ	96	26.506,65	93	27.878,67	95	27.384,00	101	32.635,46	141	44.712,52	137	42.519,47	135	40.776,54
SEG	10	2.856,00	15	5.067,99	17	4.974,67	17	4.955,20	19	5.532,80	19	5.776,00	19	5.776,00
SEJUS	40	12.105,33	46	13.878,67	49	14.644,00	50	15.612,53	49	15.386,67	46	15.220,27	50	15.433,06
SEP	16	4.480,00	17	4.517,33	16	5.264,00	17	4.921,07	16	4.803,20	20	6.495,47	21	6.069,87
SETAS/SETADES	35	10.313,33	35	9.352,00	41	12.226,66	46	14.769,86	46	13.730,66	47	15.321,60	49	15.118,94
SEDETUR/SEDES	13	3.490,67	14	3.976,00	12	3.360,00	12	3.467,73	14	4.468,80	15	4.661,33	13	4.549,87
SETUR	-	-	-	-	-	-	-	-	-	-	-	-	8	2.148,27
SEDIT/SETOP	1	280,00	1	280,00	1	280,00	1	304,00	3	1.499,74	3	912,00	3	912,00
COECT/SECT	4	1.064,00	4	1.120,00	4	1.120,00	4	1.033,60	4	1.155,20	4	1.216,00	4	1.216,00
SESA	65	17.966,66	83	22.259,94	91	26.245,33	95	29.768,54	93	28.403,72	94	29.528,53	97	29.498,14
SESP	23	5.973,34	19	5.310,67	24	6.720,00	27	8.859,74	27	8.208,00	26	7.904,00	27	8.603,19
SESPORT	23	6.440,00	19	5.516,00	31	11.265,35	31	9.713,33	36	10.721,06	40	12.413,33	46	14.156,27
APE	15	4.302,66	16	4.442,68	16	4.480,00	16	4.560,00	15	4.560,00	15	4.529,60	13	3.952,00
Defensoria Pública	38	10.378,67	36	10.182,67	35	9.398,66	34	10.504,00	35	10.569,06	36	10.873,07	36	10.741,34
Polícia Civil	31	8.512,00	70	19.478,68	76	22.371,99	76	23.104,00	75	22.800,00	75	22.749,33	75	22.800,00
Polícia Militar	17	8.925,00	17	8.925,00	17	8.925,00	17	8.925,00	17	8.925,00	17	8.925,00	17	8.925,00
Polícia Militar - Residentes	150	41.944,00	150	41.458,67	150	42.205,33	149	45.225,09	150	45.579,73	150	45.569,60	150	45.600,00
CBMES	35	9.800,00	36	10.938,67	40	11.414,67	40	12.318,67	41	12.160,01	41	11.916,78	43	13.821,88
TOTAL DA DIRETA	1.075	348.975,69	1.187	371.832,99	1.354	462.413,08	1.521	562.966,99	1.628	556.465,50	1.648	551.995,09	1.730	562.451,72

Fonte: Relatórios SIARHES - Administração Direta e das Autarquias.

DEMONSTRATIVO DO QUANTITATIVO E DOS GASTOS COM ESTAGIÁRIOS - AUTARQUIAS

Em R\$ 1,00

Órgãos	jun/06		jul/06		ago/06		set/06		out/06		nov/06		dez/06	
	Quant.	Valor	Quant.	Valor	Quant.	Valor	Quant.	Valor	Quant.	Valor	Quant.	Valor	Quant.	Valor
ADERES	-	-	-	-	-	-	-	-	-	-	-	-	-	-
ASPE	1	280,00	2	531,99	2	560,00	2	560,00	2	560,00	1	280,00	1	280,00
DERTES/DER	25	6.906,70	25	6.887,99	24	6.720,00	23	6.328,00	24	6.766,37	23	6.380,40	24	6.048,00
DETRAN	44	12.366,66	44	12.366,66	44	12.366,66	44	12.366,66	42	12.366,62	42	12.366,62	42	12.366,62
DIO	4	1.120,00	5	1.446,65	5	1.400,00	5	1.400,00	5	1.400,00	5	1.400,00	5	1.400,00
FAMES	12	3.336,40	12	3.440,00	13	3.664,00	14	3.841,33	14	4.000,00	14	4.000,00	14	4.000,00
FAPES	3	896,00	3	840,00	3	840,00	3	840,00	3	840,00	3	672,00	3	877,33
ESESP	7	2.044,00	7	1.960,00	6	1.558,66	6	1.680,00	6	1.680,00	7	2.081,33	7	1.960,00
ICAES	19	5.320,00	20	5.581,32	18	4.797,33	17	4.760,00	19	5.170,66	17	4.545,33	17	4.760,00
IDAF	10	2.800,00	10	2.800,00	10	2.800,00	10	2.800,00	10	2.800,00	10	2.800,00	9	2.520,00
IEMA	32	9.081,33	33	9.295,98	34	9.323,99	31	8.353,32	31	8.493,31	33	9.277,32	33	9.146,67
IESP	40	11.200,00	40	11.128,00	41	11.480,00	40	11.200,00	40	11.200,00	40	10.994,67	41	11.713,33
IESP - Residentes	42	72.953,71	41	70.788,83	41	65.999,74	41	67.414,00	41	67.188,62	41	79.473,17	41	99.973,17
INCAPER	9	2.520,00	9	2.380,66	9	2.258,66	10	3.164,00	10	2.800,00	10	2.800,00	9	2.520,00
IPAJM	23	6.440,00	23	6.486,71	26	7.326,70	26	7.280,00	27	7.345,33	26	7.121,32	24	6.738,66
IPES/JSN	17	4.750,86	17	4.760,00	17	4.760,00	18	4.918,70	18	5.040,00	18	5.040,00	18	5.040,00
IPEM	9	3.368,00	9	3.420,00	9	3.420,00	8	3.030,00	8	2.523,00	6	2.094,00	6	2.055,00
PROCON	-	-	-	-	12	2.930,64	22	6.580,00	21	5.880,00	22	6.113,33	21	5.880,00
ITI/PRODEST	22	4.596,75	19	3.966,67	18	3.799,16	18	4.106,80	17	3.640,00	19	4.060,00	19	3.882,51
JUCEES	43	11.607,40	46	11.788,49	41	10.395,97	37	8.865,78	34	9.323,07	37	9.202,67	36	10.137,60
RTV-ES	30	8.400,00	29	7.921,45	30	8.513,99	35	9.277,30	33	9.240,00	34	9.684,04	35	9.407,88
SUPPIN	5	1.400,00	6	1.038,73	4	1.192,25	3	840,00	5	1.264,50	5	1.400,00	6	1.633,33
TOTAL DA INDIRETA	397	171.387,81	400	168.830,13	407	166.107,75	413	169.605,89	410	169.521,48	413	181.786,20	411	202.340,10

Em R\$ 1,00

Órgãos	jan/07		fev/07		mar/07		abr/07		mai/07		jun/07		jul/07	
	Quant.	Valor	Quant.	Valor	Quant.	Valor	Quant.	Valor	Quant.	Valor	Quant.	Valor	Quant.	Valor
ADERES	-	-	-	-	-	-	3	912,00	3	912,00	3	912,00	3	912,00
ASPE	2	690,67	2	560,00	2	560,00	1	304,00	2	749,87	2	608,00	2	537,07
DERTES/DER	10	2.800,00	18	4.545,32	18	5.208,00	20	5.988,80	21	6.191,46	23	7.144,00	22	6.748,80
DETRAN	42	12.366,62	35	9.800,00	37	10.098,66	38	11.804,00	37	11.410,14	37	11.258,13	35	10.589,33
DIO	2	560,00	2	560,00	3	793,33	5	1.440,27	4	1.216,00	4	1.216,00	5	1.520,00
FAMES	-	-	1	233,33	3	737,33	3	912,00	3	908,00	8	2.408,00	10	3.066,66
FAPES	3	840,00	2	560,00	6	2.100,00	4	1.043,46	2	608,00	6	2.412,27	9	2.644,80
ESESP	5	1.400,00	6	1.680,00	6	1.680,00	7	1.661,59	5	1.520,00	4	1.216,00	4	1.064,00
ICAES/IASES	11	3.005,33	12	3.500,00	15	4.610,67	18	5.882,66	18	5.472,00	19	5.796,27	18	5.390,93
IDAF	5	1.400,00	6	1.689,33	6	1.932,00	8	2.618,67	9	2.725,87	9	2.736,00	9	2.898,13
IEMA	22	5.945,33	26	8.008,00	29	8.138,67	36	11.670,68	36	10.944,00	35	10.406,93	36	10.538,67
IESP	32	8.960,00	40	12.702,66	39	10.920,00	37	11.405,87	37	11.248,00	38	11.187,20	36	10.944,00
IESP - Residentes	41	79.473,17	42	83.459,48	59	124.897,01	42	107.271,98	41	96.392,70	41	94.001,35	40	93.987,09
INCAPER	6	1.624,00	6	1.680,00	7	1.960,00	7	2.117,87	8	2.432,00	8	2.432,00	8	2.432,00
IPAJM	24	6.757,33	28	7.475,99	27	7.550,66	25	7.537,59	24	7.351,98	26	7.782,40	27	8.339,73
IPES/JSN	13	3.640,00	13	3.500,00	11	2.837,33	11	3.455,20	11	3.181,87	10	3.040,00	11	3.202,13
IPEM	5	1.860,00	4	1.470,00	3	1.170,00	2	780,00	2	780,00	3	1.222,00	6	2.089,00
PROCON	21	6.010,67	23	5.982,66	23	6.654,67	20	5.968,53	24	6.313,05	20	6.080,00	22	6.302,94
ITI/PRODEST	17	3.859,27	18	4.134,66	19	4.078,67	16	3.640,00	17	3.565,33	22	4.708,67	23	4.918,67
JUCEES	39	9.878,10	37	9.617,34	38	10.266,67	43	12.786,64	38	11.146,75	40	11.821,55	50	13.558,99
RTV-ES	33	9.081,33	32	8.960,00	34	9.520,00	33	10.032,00	35	10.721,07	34	10.295,47	34	10.143,47
SUPPIN	5	1.148,00	5	1.362,67	5	1.372,00	5	1.520,00	6	1.773,33	6	1.824,00	6	1.824,00
TOTAL DA INDIRETA	338	161.299,82	358	171.481,44	390	217.085,67	384	210.753,81	383	197.563,42	398	200.508,24	416	203.652,41

Fonte: Relatórios SIARHES - Administração Direta e das Autarquias.

	jun/06		jul/06		ago/06		set/06		out/06		nov/06		dez/06	
TOTAL GERAL	1.700	541.658,15	1.719	551.268,50	1.718	548.815,38	1.766	566.633,52	1.787	565.835,78	1.794	578.160,53	1.858	635.931,78
	jan/07		fev/07		mar/07		abr/07		mai/07		jun/07		jul/07	
TOTAL GERAL	1.413	510.275,51	1.545	543.314,43	1.744	679.498,75	1.905	773.720,80	2.011	754.028,92	2.046	752.503,33	2.146	766.104,13

**DEMONSTRATIVO DO QUANTITATIVO E DA EVOLUÇÃO DOS GASTOS COM PESSOAL DO PODER EXECUTIVO
NAS ÁREAS DE EDUCAÇÃO, SAÚDE, SEGURANÇA PÚBLICA E OUTROS
JULHO/2007**

Demonstrativo do Número de Servidores

ESPECIFICAÇÃO	DADOS MÊS JUL/07	%	MÉDIA MENSAL AGO./06 A JUL./07	%
1 - ATIVOS/COMPL. APOSENTADORIA	52.756	68,06	50.166	67,44
EDUCAÇÃO (1)	24.742	46,90	22.062	43,98
SAÚDE (2)	10.579	20,05	10.748	21,43
SEGURANÇA (3)	10.554	20,01	10.545	21,02
OUTROS ATIV. TÉCNICAS (4)	3.842	7,28	3.784	7,54
OUTROS PLANEJ./APOIO ADM. (5)	3.039	5,76	3.027	6,03
2 - INATIVOS/RPPS	24.753	31,94	24.218	32,56
TOTAL	77.509	100,00	74.385	100,00

Fonte: Relatórios SIARHES - Administração Direta e das Autarquias.

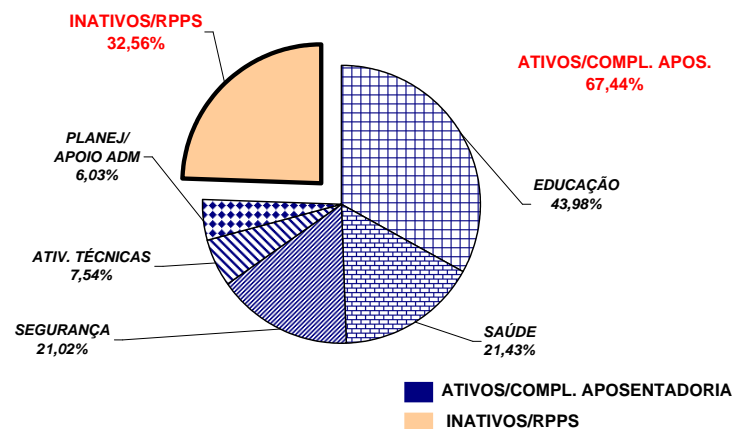

Demonstrativo dos Gastos

ESPECIFICAÇÃO	DADOS MÊS JUL/07	%	MÉDIA MENSAL AGO./06 A JUL./07	%
1 - ATIVOS/COMPL. APOSENTADORIA	110.255,47	63,71	110.303,58	64,44
EDUCAÇÃO (1)	28.659,73	25,99	28.656,50	25,98
SAÚDE (2)	21.412,16	19,42	23.022,74	20,87
SEGURANÇA (3)	34.666,30	31,44	33.766,41	30,61
OUTROS ATIV. TÉCNICAS (4)	10.736,81	9,74	10.400,16	9,43
OUTROS PLANEJ./APOIO ADM. (5)	14.780,47	13,41	14.457,76	13,11
2 - INATIVOS/RPPS	62.790,44	36,29	60.881,55	35,56
TOTAL	173.045,92	100,00	171.185,13	100,00

Fonte: Relatórios SIARHES - Administração Direta e das Autarquias.

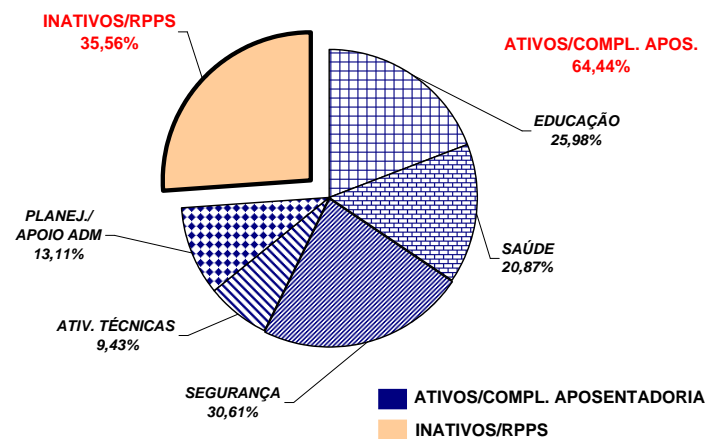

Notas:

(1) - Inclui SEDU CLT/Estatutário/DTA e DTM.

(2) - Inclui IESP - Efetivos, Comissionados e Contratados Temporários; SESA e HPM (servidores civis)

(3) - Inclui PM/PC - Administrativos e Policiais; CBMES; SESP; SEJUS e IASES

(4) - Inclui SEAG; SEAMA; SECULT; SETADES; SEDES;SETUR; SEDURB; SETOP; SESPORT; ADERES; DER/ES; FAMES; ESESP; IEMA; IDAF; INCAPER, IOPES e DETRAN.

(5) - Inclui AGE; APE; ASPE; SEG; Casa Civil; Vice Governadoria; Casa Militar; SECT; Defensoria Pública; PGE; SEP; SEGER; Previdência Complementar; Pensões Especiais; SECOM; SEFAZ; FAPES; IJSN; RTV-ES; DIO; IPAJM; PROCON; PRODEST; IPEM; JUCEES e SUPPIN

**REMUNERAÇÃO MÉDIA DOS SERVIDORES DA ADMINISTRAÇÃO DIRETA
DO PODER EXECUTIVO - JULHO/2007 (1)**

CATEGORIA	MÉDIA ATIVOS	MÉDIA INATIVOS
AGENTE DE SEGURANÇA PENITENCIÁRIO	1.634,74	954,00
AUDITORES	5.706,69	5.571,73
CONSULTORES	8.233,66	9.717,14
DEFENSORES PÚBLICOS	5.572,11	5.881,30
AUDITOR FISCAL DA RECEITA ESTADUAL	9.597,88	9.367,71
AUXILIAR FAZENDÁRIO	2.306,72	-
MAGISTÉRIO	1.279,43	1.383,99
QUADRO PERMANENTE	1.013,11	1.090,50
QUADRO COMISSIONADO (2)	1.357,92	1.312,91
PENSIONISTAS - PENSÕES ESPECIAIS	-	1.235,14
PROCURADORES	11.091,61	12.835,78

Notas:

(1) - Na remuneração estão incluídos: valores de Gratificações do Cargo; Gratificações de Funções; Escala Especial e Vantagens Pessoais. Não estão incluídos: 13º, abono férias, diferenças retroativas, auxílio alimentação, salário família, auxílio transporte e valores acima do teto constitucional.

(2) - No quadro comissionado estão incluídos subsídios do Governador, Vice-Governador, Secretários de Estado e equivalentes.

REMUNERAÇÃO MÉDIA DOS POLICIAIS CIVIS E MILITARES DO ES
JULHO/2007

CARGOS/GRADUAÇÃO/POSTO	MÉDIA ATIVOS	MÉDIA INATIVOS
POLÍCIA CIVIL	4.853,62	4.524,17
Delegado de Polícia Especial	10.009,74	10.999,21
3ª	9.405,23	9.115,72
2ª	7.902,43	7.561,12
1ª/Substituto	6.544,71	6.412,73
Médico Legista, Perito Bioquímico Toxicologista, Perito Criminal, Perito Criminal Especial, Assistente Social, Psicólogo	4.418,69	4.118,03
Escrivão de Polícia Investigador de Polícia	4.760,22	4.010,98
Perito Papiloscópico Perito Telecomunicação	4.637,58	4.276,80
Fotógrafo Criminalístico Aux. Perícia Med. Legal	3.204,18	2.762,12
Agente Polícia Civil	3.854,04	2.724,77
POLÍCIA MILITAR	2.208,02	3.534,33
Coronel	9.001,87	10.624,80
Tenente Coronel	7.300,65	6.656,02
Major	6.464,72	5.668,56
Capitão	5.507,43	6.617,07
1º Tenente	5.070,35	4.780,63
2º Tenente	4.729,30	4.718,20
Asp. A Oficial	4.337,42	-
Aluno Oficial	1.553,01	-
Subtenente	4.475,28	4.040,24
1º Sargento	3.944,00	3.597,78
2º Sargento	3.420,54	3.193,93
3º Sargento	3.179,18	2.778,63
Cabo	1.968,31	2.050,29
Soldado Classe "C"	1.424,16	1.148,36
Soldado Classe "B"	1.284,72	(1) 693,73
Soldado Classe "A"	1.015,80	822,03
Aluno Soldado	480,00	-
CORPO DE BOMBEIRO MILITAR	2.403,30	4.136,13
Coronel	9.591,20	11.043,73
Tenente Coronel	7.580,01	-
Major	6.638,41	-
Capitão	5.963,07	6.405,98
1º Tenente	5.341,50	5.566,70
2º Tenente	4.922,61	4.535,77
Asp. A Oficial	4.216,54	-
Aluno Oficial	-	-
Subtenente	4.560,19	4.477,92
1º Sargento	3.936,89	3.662,51
2º Sargento	3.481,92	3.275,97
3º Sargento	3.258,59	3.165,88
Cabo	1.921,60	2.571,63
Soldado Classe "C"	-	(2) 2.380,53
Soldado Classe "B"	1.187,86	2.517,44
Soldado Classe "A"	999,79	-

Notas:

(1) - Há casos de reformados com proventos proporcionais refletindo na média, reduzindo-a .

(2) - Há apenas um caso de aposentado.

**DEMONSTRATIVO DA CONTRIBUIÇÃO PATRONAL E DOS SERVIDORES, DO
PODER EXECUTIVO, PARA O REGIME PRÓPRIO DE PREVIDÊNCIA SOCIAL - RPPS**

Em R\$ 1.000,00

ESPECIFICAÇÃO	MESES						
	JUNHO/06	JULHO/06 (1)	AGOSTO/06	SETEMBRO/06	OUTUBRO/06	NOVEMBRO/06	DEZEMBRO/06
Contribuição Servidores	7.969.691,23	7.707.530,76	7.631.659,24	7.632.290,75	7.613.493,67	7.706.341,36	8.006.882,32
FF/Fundo Financeiro	7.694.689,73	8.033.966,88	7.386.034,13	7.402.002,60	7.385.394,04	7.450.760,17	7.677.903,42
FP/Fundo Previdenciário	275.001,50	(326.436,12)	245.625,11	230.288,15	228.099,63	255.581,19	328.978,90
Contribuição Patronal	15.857.195,72	15.327.087,37	15.276.821,24	15.042.846,03	14.842.202,31	15.274.303,72	13.354.739,91
FF/Fundo Financeiro	15.296.190,07	15.981.594,56	14.779.065,07	14.582.479,58	14.385.660,92	14.762.721,22	12.696.611,86
FP/Fundo Previdenciário	561.005,65	(654.507,19)	497.756,17	460.366,45	456.541,39	511.582,50	658.128,05
Total	23.826.886,95	23.034.618,13	22.908.480,48	22.675.136,78	22.455.695,98	22.980.645,08	21.361.622,23

ESPECIFICAÇÃO	MESES						
	JANEIRO/2007	FEVEREIRO/2007	MARÇO/2007	ABRIL/2007	MAIO/2007	JUNHO/2007	JULHO/2007
Contribuição Servidores	8.371.470,51	7.706.606,56	7.744.379,77	8.288.102,71	8.008.985,56	7.807.978,78	7.820.007,01
FF/Fundo Financeiro	8.069.322,19	7.413.808,81	7.438.967,40	7.940.169,55	7.670.984,46	7.200.106,82	7.451.608,95
FP/Fundo Previdenciário	302.148,32	292.797,75	305.412,37	347.933,16	338.001,10	607.871,96	368.398,06
Contribuição Patronal	16.700.614,17	15.326.595,57	15.202.596,72	16.449.183,55	15.401.414,90	15.545.604,34	15.510.409,01
FF/Fundo Financeiro	16.096.943,26	14.741.311,32	14.592.138,58	15.753.309,88	14.725.082,53	14.329.048,58	14.772.720,18
FP/Fundo Previdenciário	603.670,91	585.284,25	610.458,14	695.873,67	676.332,37	1.216.555,76	737.688,83
Total	25.072.084,68	23.033.202,13	22.946.976,49	24.737.286,26	23.410.400,46	23.353.583,12	23.330.416,02

Fonte: Relatórios SIARHES - PRO2722R da Administração Direta e das Autarquias.

Nota:

(1) - Neste mês, em função de nova orientação as contribuições ao Fundo Previdenciário - FP foram retificadas, com devolução ao Fundo Financeiro - FF, resultando em valores negativos de FP.